



2023년

결혼  
임신  
출산

정책안내서



2023년  
결혼 · 임신 · 출산 정책안내서



# CONTENTS

2023년

**결혼  
출산  
육아  
정책  
안내**

## Part.1 결혼지원 정책

- 01 예비·신혼부부 교실 운영 ..... 04
- 02 예비·신혼부부 건강검진 지원 ..... 04
- 03 신혼부부·미혼모부주택 전세자금  
대출 이자 지원 ..... 04
- 04 농촌거주 여성이민자 고향방문 지원 ..... 04

## Part.2 임신지원 정책

- 05 가임기 여성 임신제 지원 ..... 05
- 06 임신·출산교실 운영 ..... 05
- 07 난임부부 시술비 지원 ..... 05
- 08 난임부부 시술비 확대지원 ..... 05
- 09 난임부부 한의치료 지원 ..... 05
- 10 임신부 산전검사 지원 ..... 05
- 11 임신부 영양제 지급 ..... 06
- 12 임신부 교통비 지원 ..... 06
- 13 태아 기형아 검사비 지원 ..... 06
- 14 임신 축하용품 지원 ..... 06
- 15 고위험 임신부 진료비 지원 ..... 06
- 16 임신부 우울증검사 및 심리지원 ..... 06

## Part.3 출산지원 정책

- 17 경상남도 산후조리비(산모신생아 건강관리  
본인부담금) 지원 ..... 07
- 18 공공산후조리원 취약계층 감면료 지원 ..... 07
- 19 산모·신생아 건강관리사 지원 ..... 07
- 20 산모·신생아 건강관리 본인부담금 지원 ..... 07
- 21 영양플러스 사업 ..... 08
- 22 산후조리비 지원 ..... 08
- 23 응급분만 발생에 따른 이송비용 지원 ..... 08
- 24 첫만남 이용권 지원 ..... 08
- 25 출산 축하용품 지원 ..... 08
- 26 장애인가정 출산지원금 지급 ..... 08
- 27 여성장애인 출산비용 지원 ..... 09
- 28 저소득층 기저귀·조제분유 지원 ..... 09
- 29 결혼이민여성 출산용품 지원 ..... 09
- 30 B형 간염 주산기 감염 예방사업 ..... 09
- 31 여성농업인 출산바우처 지원사업 ..... 09
- 32 농어가 도우미 지원사업 ..... 09

## Part.4 육아지원 정책

- 33 유치원생 및 초등학교 입학축하금 지원 ..... 10
- 34 어린이집 생애최초 입학축하금 지원 ..... 10
- 35 부모급여 지원(영아수당 지원) ..... 10
- 36 아빠 육아휴직 장려금 지원 ..... 10

- 37 가정양육수당 지원 ..... 11
- 38 아동수당 지급 ..... 11
- 39 영유아 보육료 지원 ..... 11
- 40 누리과정 보육료 지원 ..... 11
- 41 누리과정 부모부담보육료 전액 지원 ..... 11
- 42 사립유치원 부모부담 교육비 지원 ..... 11
- 43 아이 돌봄 지원 ..... 12
- 44 한부모 가족 아동양육비 지원 ..... 12
- 45 시간제 보육 운영 ..... 12
- 46 365 열린어린이집 운영 ..... 12
- 47 장난감 도서관 운영 ..... 13
- 48 육아종합지원 센터 운영 ..... 13
- 49 공동육아나눔터 운영 ..... 13
- 50 지역아동센터 ..... 13
- 51 다함께돌봄센터 운영 ..... 14
- 52 우리마을 아이돌봄센터 운영 ..... 14
- 53 청소년 방과후 아카데미 ..... 14
- 54 청소년 특별지원 ..... 14
- 55 어린이 국가예방접종 지원 사업 ..... 15
- 56 아동·청소년 정신질환 의료비 지원 ..... 15
- 57 아토피천식 의료비 및 보습제 지원 ..... 15

## Part.5 다자녀지원 정책

- 58 경남 아이 다누리카드 ..... 16
- 59 임신부·다자녀 가족 할인점 운영(1/11형) ..... 16
- 60 거제시 공용차량 공유이용(무상대여) ..... 16
- 61 셋째아이 이상 출산가구 종량제봉투 지원 ..... 16

- 62 다자녀가정 자동차 취득세 감면 ..... 17
- 63 전기요금 감면(다자녀, 대가족, 출산가구) ..... 17
- 64 수도요금 감면(다자녀, 한부모) ..... 17
- 65 하수도요금 감면(다자녀, 한부모) ..... 17
- 66 다자녀 가구 도시가스 요금할인 ..... 18
- 67 다자녀(3자녀 이상) 가정 관람료 및  
입장료 감면 ..... 18
- 68 아동을 동반한 가족단위 관람객  
경남도 공공시설 입장료 등 감면 ..... 18

## Part.6 교육지원 정책

- 69 거제 아동 문화·관광 체험카드 지원 ..... 19
- 70 경상남도 교육지원 바우처사업 ..... 19
- 71 EBS 영어 스마트 리스닝 지원 사업 ..... 19
- 72 스포츠강좌 이용권 사업 ..... 19
- 73 학교급식 식품비 지원 ..... 19
- 74 우리아이 건강도시락 지원 사업 ..... 20
- 75 어린이집 과일간식 지원사업 ..... 20
- 76 아동급식 지원 ..... 20
- 77 거제시 장학생 선발 ..... 20
- 78 저소득층 입학준비금 지원 ..... 20
- 79 중·고등학교 교복구입비 지원 ..... 21
- 80 저소득·한부모가정 재학자녀 지원 ..... 21
- 81 여성청소년 생리용품 지원 ..... 21
- 82 국내외 문화교류 프로그램 지원 ..... 21
- 83 전일대학생 기숙사비 지원 ..... 21
- 84 아동·청소년 이용시설 ..... 22

# Part.1 결혼지원 정책



## 01 | 거제시

### 예비·신혼부부 교실 운영

- 대상 : 관내 예비부부 또는 신혼부부
- 내용 : 부부이해와 대화법 등 교육 및 체험프로그램 제공
- 신청 및 문의 : 거제시가족센터(682-4958)

## 02 | 거제시

### 예비·신혼부부 건강검진 지원

- 대상 : 관내 주소를 둔 예비부부 및 첫 아이 출산하기 전 신혼부부
- 내용 : (여성) 빈혈검사 외 13종, (남성) A형간염 항체검사 외 8종 무료
- 신청 : 매주 월~금 신청 가능, 건강증진과 방문
- 문의 : 건강증진과 모자보건실(639-6296)

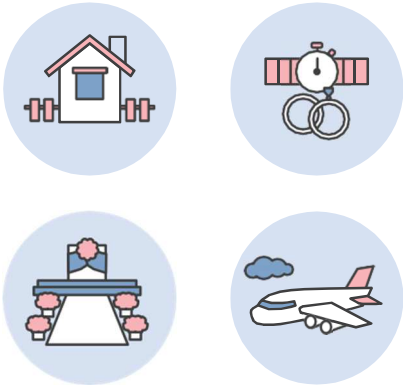

## 03 | 거제시

### 신혼부부·미혼모부주택 전세자금 대출 이자 지원

- 대상 : 거제시에 주민등록을 둔 혼인신고일 7년 이내 부부 또는 만 13세 이하 자녀를 양육하고 있는 미혼모·부로서 가구 합산 소득이 기준중위소득 180%이하 무주택 가구

- 내용 : - 전세자금 대출 잔액의 1.5%(연간 최대 100만원) 지원  
- 유자녀 가정은 자녀 1명당 0.5% 가산 (최대 150만원) 지원

- 신청 : 주소지 면·동 주민센터 방문
- 문의 : 건축과(639-4677)

## 04 | 거제시

### 농촌거주 여성이민자 고향방문 지원

- 대상 : 거제시에 2년 이상 계속 거주, 결혼기간 2년 경과하고 농업에 종사하고 있는 여성이민자
- 내용 : 국제결혼 여성이민자 및 가족의 고향 방문 비용 일부 지원(가족당 2,000천원)
- 신청 및 문의 : 농업정책과(639-6320)

# Part.2 임신지원 정책



## 05 | 거제시

### 가임기 여성 임신제 지원

- 대상 : 관내 주소를 둔 가임기 여성 (만15세~49세)
- 내용 : 임신제 3통 지급
- 신청 : 신분증 지참 보건소 방문
- 문의 : 건강증진과(639-6296)

## 06 | 거제시

### 임신·출산교실 운영

- 대상 : 보건소 등록 관내 임산부 및 예비 부모
- 내용 : 임신 출산 관련 올바른 정보 제공을 위한 교육
- 신청 : 보건소 임산부 등록 후 신청
- 문의 : 건강증진과(639-6293)

## 07 | 전국

### 난임부부 시술비 지원

- 대상 : 기준중위소득 180%이하, 기초생활보장 수급자 및 차상위계층의 난임부부 (1년이상 사실혼 포함)
- 내용 : 인공수정, 체외수정 시술비 중 일부 본인부담금 및 전액본인부담금 90%, 비급여 3종 지원(단, 건강보험이 적용되는 경우에만 지원)
  - 체외수정(신선) 최대 9회(90~110만원)
  - 체외수정(동결) 최대 7회(40~50만원)
  - 인공수정 최대 5회(20~30만원)
- 신청 : 부인 주소지 관할 보건소 방문
- 문의 : 건강증진과(639-6294-6)

## 08 | 경남

### 난임부부 시술비 확대지원

- 대상 : 경상남도에 주소지를 둔 난임부부로서 기준중위소득 180% 초과 가구로 정부 지원 제외 대상(1년 이상 사실혼 포함)
- 내용 : 인공수정, 체외수정 시술비 중 일부 본인부담금 및 전액본인부담금 90%, 비급여 3종 지원(단, 건강보험이 적용되는 경우에만 지원)
  - 체외수정(신선) 최대 9회(90~110만원)
  - 체외수정(동결) 최대 7회(40~50만원)
  - 인공수정 최대 5회(20~30만원)
  - ※ 정부지원과 지원 횟수 합산
- 신청 : 부인 주소지 관할 보건소 방문
- 문의 : 건강증진과(639-6294~6)

## 09 | 경남

### 난임부부 한의치료 지원

- 대상 : 경상남도에 주소지를 둔 난임 부부로서 기질적 이상소견이 없는 난임 여성
- 내용 : 사전·후 검사, 한약, 침, 뜸 등 진료비 및 처방약원(1인당 160만원 한도)
- 신청 : 보건소 방문
- 문의 : 건강증진과(639-6294-5)

## 10 | 거제시

### 임산부 산전검사 지원

- 대상 : 관내 임산부(12주 미만)
- 내용 : 빈혈검사 외 13종 무료
- 신청 : 신분증 및 산모수첩(임신확인증)지참, 매주 월~금 보건소 방문
- 문의 : 건강증진과(639-6294-6)

11 | 거제시

임산부 영양제 지급

- 대상 : 관내 보건소 등록 임산부
- 내용
  - 임신 확인부터 12주 미만 (엽산제 최대 3개월)
  - 만16주 이상 (철분제 최대 6개월, 유산균 2개월)
- 신청 : 신분증 및 산모수첩(임신헌인증)지참, 보건소 등록 후 지급
- 문의 : 건강증진과(639-6296)

12 | 거제시

임신부 교통비 지원

- 대상 : 거제시에 주민등록을 둔 보건소 등록 임산부
- 내용 : 임신부 교통비 20만원 지원
- 신청 : 보건소 방문
- 문의 : 건강증진과(639-6293~6296)

13 | 거제시

태아 기형아 검사비 지원

- 대상 : 관내 임신 15주~18주 임산부
- 내용 : 지정병원에서 기형아 검사 시 최대 2만원 할인쿠폰 지급
- 신청 : 신분증 및 산모수첩(임신헌인증)지참, 2차 기형아 검사 전 보건소 임산부 등록 후 쿠폰 수령
- 문의 : 건강증진과(639-6293)

14 | 거제시

임신 축하용품 지원

- 대상 : 관내 임신 15주 이상 임산부
- 내용 : 임신 15주 이상 임산부 등록 시 임신 축하용품 지원
- 신청 : 신분증 및 산모수첩(임신헌인증)지참, 보건소 임산부 등록 후 수령
- 문의 : 건강증진과(639-6296)

15 | 전국

고위험 임산부 진료비 지원

- 대상 : 19대 고위험 임신질환으로 진단받고 입원치료를 받은 관내 임산부 중 기준중위소득 180% 이하의 가구
- 내용 : 입원치료비 급여 중 전액본인부담금 및 비급여진료비의 90%지원(1인당 300만원한도)
- 신청 : 분만일로부터 6개월 이내 보건소 방문
- 문의 : 건강증진과(639-6296)

16 | 거제시

임산부 우울증검사 및 심리지원

- 대상 : 거제시에 주민등록을 둔 보건소 등록 임산부
- 내용 : 산전산후우울증 검사, 고위험군 전문상담사 심리지원
- 신청 및 문의 : 거제시 정신건강복지센터 (639-6119)

Part.3 출산지원 정책



17 | 경남

경상남도 산후조리비(산모신생아 건강관리 본인부담금) 지원

- 대상 : 산모·신생아 건강관리 서비스 바우처 대상자 전체
  - (서비스 신청일 기준) 산모의 주민등록상 주소지가 경상남도인 출산가정
  - \* 산모신생아 건강관리 지원사업 서비스 받는 신청일 기준
  - 도내 기준 중위소득 180% 이하 출산가정
- 내용 : 서비스 본인부담금의 90%지원(최대 15일까지, 1회 지원)
  - 출산일 23년 1월 1일 이후 출산가정 지원
- 신청 : 산모신생아 건강관리 서비스 종료 후 90일 이내 보건소 방문
- 문의 : 건강증진과(639-6294~5)

18 | 경남

공공산후조리원 취약계층 감면료 지원

- 대상 : 거제시에 주소를 둔 산모로 다음에 해당하는 자
  - [기초생활수급자 및 차상위계층, 셋째 자녀 이상 출산가정, 장애인 또는 그 배우자, 희귀난치성질환 산모, 5.18 민주유공자, 국가유공자(유족 또는 가족포함), 다문화가족 산모, 새터민 또는 그배우자, 한부모가족의 산모]
- 내용 : 밀양 공공산후조리원 이용료의 70% 지원(2주간 이용료 기준)
- 신청 : 보건소 방문신청
- 문의 : 건강증진과(639-6293)

19 | 전국

산모·신생아 건강관리사 지원

- 대상 : 기초생활수급자 및 차상위계층, 기준중위소득 150%이하인 출산 가정
  - ※ 예외지원 대상 : 중위소득150% 초과 가정, 장애인 산모 및 장애 신생아, 희귀난치성 질환자, 쌍생아 이상 출산가정, 둘째이상 출산가정, 새터민 산모, 결혼이민 산모, 미혼모 산모
- 내용 : 출산가정에 산모신생아 건강관리 서비스 바우처 제공(지원기간 및 정부지원금, 본인부담금은 서비스 유형별 상이)
- 신청 : 보건소 방문 또는 복지로(온라인)
  - ※ 신청기간 : 분만에정일 40일전부터 출산 후 30일 이내
- 신청문의 : 건강증진과(639-6294~5)

20 | 거제시

산모·신생아 건강관리 본인부담금 지원

- 대상 : 산모신생아 건강관리 서비스 바우처 대상자 전체 (부 또는 모가 분만일 기준으로 1년 전부터 신청일까지 계속하여 거제시민인 자, 신생아는 거제시에 출생 신고 후 주민등록이 되어 있어야 함)
- 내용 : 서비스 본인부담금의 90% 지원 (최대 20만원 한도) (산모가 기초생활수급자, 차상위계층일 경우 본인부담금 90% 전액 지원)
  - ※ 출산일 23년 1월 1일 이후 출산가정 중 경상남도 산후조리비 지원 금액보다 유리할 경우 지원(중복 지원 안됨)
- 신청 : 산모·신생아 건강관리 서비스 종료 후 2개월 이내 보건소 방문
- 신청문의 : 건강증진과(639-6294~5)

21 | 거제시  
영양플러스 사업

- 대상 : 기준중위소득 80%이하로 관내 영유아 및 임신부, 출산수유부
- 내용 : 취약계층 영유아 및 임신부, 출산수유부에게 보충영양식품 제공
- 신청 : 보건소 영양플러스실 예약전화 후 방문
- 문의 : 건강증진과(639-6176,6186)

22 | 거제시  
산후조리비 지원

- 대상 : 출생아 출생일 기준 1년 이전부터 계속 거제시에 주민등록을 두고 있는 부 또는 모(단, 1년의 전입기간이 충족하지 못할 경우 1년이 경과한 날부터 지원)
- 내용 : 30만원 지원
- 신청 : 면·동 주민센터
- 문의 : 건강증진과(639-6293)

23 | 거제시  
응급분만 발생에 따른 이송비용 지원

- 대상 : 관내 산과의원 응급분만 산모 또는 신생아, 응급상황의 임신부 등
- 내용 : 분만응급환자 1회당 최대 20만원 범위 내 이송비용 지원
- 신청 및 문의 : 건강증진과(639-6292)



24 | 전국  
첫만남 이용권 지원

- 대상 : 2022. 1. 1. 이후 출생아
- 내용 : 출생아당 200만원의 이용권 지급
- 신청 : (방문) 주소지 면·동 주민센터 (온라인) 복지로 또는 정부24
- 문의 : 기획예산실(639-3134)

25 | 거제시  
출산 축하용품 지원

- 대상 : 거제시에 주민등록을 두고 출생신고를 한 모든 가정
- 내용 : 출생신고 시 출산축하용품(위생용품) 전달 지원
- 신청 : 민원과 및 면·동 주민센터
- 문의 : 기획예산실(639-3135)  
※ 출산축하용품 지원 : 민간기업[라이온코리아(주)]제작 제공

26 | 거제시  
장애인가정 출산지원금 지급

- 대상 : 산모가 신생아 출생일을 기준 1년 전부터 신청일 현재까지 계속하여 거제시에 주민등록을 둔 장애인 가정
- 내용 : - 장애의 정도가 심한 장애인 150만원  
- 장애의 정도가 심하지 않은 장애인 100만원 (단, 여성장애인출산비용지원 및 「경상남도 한부모가족 등 지원조례」 따른 출산관련 사업비를 지원받은 사람은 차액만 지급)
- 신청 : 면·동 주민센터 (\* 출산일로부터 1년 이내 신청)
- 문의 : 노인장애인과(639-3814)

27 | 전국  
여성장애인 출산비용 지원

- 대상 : 「장애인복지법」 제32조에 따라 등록된 여성장애인 중 출산이나 유산 또는 사산(임신기간 4개월 이상)한 자(임신중절수술의 경우 지원불가)
- 내용 : 태아 1인 기준 1백만원 지원
- 신청 : 면·동 주민센터
- 문의 : 노인장애인과(639-3814)

28 | 전국  
저소득층 기저귀·조제분유 지원

- 대상 : - 기저귀 : 만 2세 미만(0~24개월)의 영아를 둔 기초생활보장, 차상위, 한부모 가족, 기준중위소득 80%이하 장애인 가구 또는 기준중위소득 80%이하의 다자녀(2인 이상) 가구  
- 조제분유 : 기저귀 지원 대상자 중 아동복지시설 등 아동, 한부모(부자·조손) 및 산모의 사망·질병으로 모유수유가 불가능한 경우 등
- 내용 : 기저귀 월 70천원, 조제분유 월90천원 바우처 지급(국민행복카드)
- 신청 : 보건소 및 면·동 주민센터 방문, 복지로(온라인)
- 문의 : 건강증진과(639-6294~5)

29 | 거제시  
결혼이민여성 출산용품 지원

- 대상 : 결혼이민여성 출산가정 (첫째아부터 지급)
- 내용 : 출생아 1명당 10만원 지원
- 신청 : 면·동 주민센터 (\* 출생일로부터 1년 이내 신청)
- 문의 : 가족정책과(639-4393)



30 | 전국  
B형 간염 주산기 감염 예방사업

- 대상 : B형 간염 표면항원(HBsAg)양성 또는 e항원(HBeAg) 양성인 산모로부터 출생한 영유아(2010. 1. 1. 이후 출생자) 중 산모의 임신 중 산전검사결과지 제출 및 개인정보 제공 동의자
- 내용 : 면역글로블린 투여, B형간염 예방접종 및 항원·항체 정량검사 비용 지원
- 신청 및 문의 : 감염관리과(639-6285)

31 | 경남  
여성농업인 출산바우처 지원사업

- 대상 : 직전연도 10.1. 이후 출산한 농촌에 거주하고 있는 전업여성농업인
- 내용 : 여성농업인의 출산 보육지원을 위한 모바일 제로페이 바우처 제공
- 신청 및 문의 : 농업정책과(639-6320)

32 | 경남  
농어가 도우미 지원사업

- 대상 : 관내 농촌에 거주하고 있는 출산 또는 출산 예정 여성농업인
- 내용 : 출산(예정) 여성농업인 경영 또는耕作하는 영농(영어) 관련 작업 및 가사일(출산도우미)포함하여 도우미 사용에 따른 노임 지원
- 신청 및 문의 : 농업정책과(639-6320)

# Part.4 육아지원 정책



## 33 | 거제시 유치원생 및 초등학교 입학축하금 지원

- 대상 : 입학일 기준 시에 주민등록을 두고 유치원 및 초등학교에 최초 입학하는 학생
- 내용 : 입학축하금 지원(초등학교 : 100천원 / 유치원 : 95천원)
- 신청 : 시 홈페이지 또는 주소지 면·동 주민센터 방문
- 문의 : 평생교육과(639-3854)

## 34 | 거제시 어린이집 생애최초 입학축하금 지원

- 대상 : 2022. 1. 1. 이후 어린이집에 생애최초 입학(입소)하고 입학(입소)일로부터 신청일까지 거제시에 주소를 둔 영유아
- 내용 : 입학축하금 95천원 지원
- 신청 : 시 홈페이지 또는 주소지 면·동 주민센터 방문
- 문의 : 가족정책과(639-4964)



## 35 | 전국 부모급여 지원(영아수당 지원)

- 대상 : 2022.1.1.이후 출생한 만 2세 미만의 아동
- 내용 : 만 0세 70만원, 만 1세 35만원 보육료나 종일제 아이돌봄 이용 시 바꾸쳐 전액 지원  
※ 만 0세의 경우 어린이집 이용 시 보육료 바꾸쳐 전액+현금(186천원) 지급
- 신청 : 아동 주소지 면·동 주민센터 또는 복지포(온라인)
- 문의 : 가족정책과(639-4965)

## 36 | 거제시 아빠 육아휴직 장려금 지원

- 대상 : 다음 조건을 모두 만족하는 남성 육아휴직자  
- 육아휴직자는 신청일 기준 1년 이상 계속하여 거제시 거주  
- 육아휴직 대상 자녀 연령이 만8세이하 또는 초등학교 2학년이하면서 장려금 신청일 기준 거제시에 주민등록을 두고 있어야 함  
- 「고용보험법」 제70조에 따른 육아휴직 급여 지급요건 충족
- 내용 : 월 20만원씩 최대 3개월 지원
- 신청 : 주소지 면·동 주민센터 및 거제시 기획예산실 방문
- 문의 : 기획예산실(639-3135)

## 37 | 전국 가정양육수당 지원

- 대상 : 어린이집·유치원(특수학교포함)·종일제 아이돌봄서비스 등을 이용하지 않고 가정에서 양육하는 초등학교 미취학 86개월 미만 전 계층 아동  
※ 2022. 1. 1.이후 출생아는 23개월까지 부모급여 지급
- 내용 : 월 100~177천원 지원(연령(개월수)에 따라 차등지원)
- 신청 : 아동 주소지 면·동 주민센터 또는 복지포(온라인)
- 문의 : 가족정책과(639-4965)

## 38 | 전국 아동수당 지급

- 대상 : 만 8세 미만 아동(0~95개월)
- 내용 : 월 10만원 지원(소득재산 무관)
- 신청 : 주소지 면·동 주민센터 또는 복지포(온라인)
- 문의 : 아동청소년과(639-4764)

## 39 | 전국 영유아 보육료 지원

- 대상 : 어린이집 이용 만 0~2세 영아
- 내용  
① 기본반 : 7시간 보육제공  
② 연장반 : 맞벌이, 장애, 한부모, 다자녀 등 장시간 돌봄이 필요한 아동을 대상으로 연장보육 제공(보육시간 : 16:00~19:30)
- 신청 : 아동 주소지 면·동 주민센터 또는 복지포(온라인)
- 문의 : 가족정책과(639-4965)

## 40 | 전국 누리과정 보육료 지원

- 대상 : 어린이집·유치원을 이용하는 만 3~5세 아동
- 내용 : 어린이집 이용 시 누리보육료/유치원 이용 시 유아학비 지원
- 신청 : 아동 주소지 면·동 주민센터 또는 복지포(온라인)
- 문의  
- 누리보육료 : 가족정책과(639-4965)  
- 유아학비 : 거제교육지원청 행정지원과(630-9272)

## 41 | 경남 누리과정 부모부담보육료 전액 지원

- 대상 : 도내 정부미지원 어린이집(민간, 가정 등)을 이용하는 만 3~5세 아동
- 내용 : 부모부담보육료 전액 지원
- 방법 : (부모)아이행복카드 결제 → 어린이집으로 지급
- 문의 : 가족정책과(639-4963)

## 42 | 거제시 사립유치원 부모부담 교육비 지원

- 대상 : 사립유치원 재원중인 만3~5세 아동(거제시 주소)
- 내용 : 부모부담 교육비 1인당 월 5만원 지원
- 신청 : 사립유치원별 일괄신청
- 문의 : 평생교육과(639-3853)

**43** | 전국  
**아이 돌봄 지원**

- **대상** : 맞벌이 등의 사유로 돌봄이 필요한 만 3개월~만 12세 이하의 아동이 있는 가정
- **내용** : 아이돌봄 서비스 제공
- **신청**
  - 정부지원 가정 : 면·동 주민센터
  - 정부미지원 가정 : 아이돌봄 홈페이지 (<https://www.idolbom.go.kr>) 가입 후 여성인력개발센터 신청
- **문의** : 거제시 여성인력개발센터(636-2059)

**45** | 거제시  
**시간제 보육 운영**

- **대상** : 6개월 ~ 36개월 미만 영아
- **내용** : 지정된 기관에서 시간단위로 보육서비스 이용 (월~금 09:00 ~ 18:00, 법정공휴일 휴관)
- **보육료** : 정부지원 시간당 3,000원 / 본인부담 시간당 1,000원 (가정양육수당 지원 대상자 외 본인부담 시간당 4,000원)
- **예약** : 임신육아종합포털 아이사랑 온라인 예약
- **신청 및 문의**(서비스 제공기관)
  - 수양어린이집 (636-4649)
  - 거제시육아종합지원센터 (639-4999)

**44** | 전국  
**한부모 가족 아동양육비 지원**

- **대상** : 저소득 한부모 가정의 만 18세 미만의 아동
- **내용** : 중위소득 60%이하 저소득 한부모 가정 아동 1인당 월 20만원 지원
- **신청** : 주소지 면·동 주민센터
- **문의** : 가족정책과(639-4394)

**46** | 거제시  
**365 열린어린이집 운영**

- **대상** : 만1세 ~ 만 5세 이하 아동
- **내용** : 휴일 보육이 필요한 취학 전 아동에게 시간 단위로 이용하고 이용한 시간만큼 보육료를 지불(이용한도 월 90시간)
  - 평일저녁 : 18:00 ~ 24:00
  - 주말 및 공휴일 : 09:00 ~ 17:00 (신청, 명절연휴, 성탄절 미운영)
- **신청 및 문의**
  - 장평어린이집(635-2960) : 유선 및 방문예약(서비스 이용 1달 전부터 24시간 전까지 예약, 긴급 시 당일 방문 신청가능)

**47** | 거제시  
**장난감 도서관 운영**

- **대상** : 관내 거주하는 영유아와 부모
- **내용** : 장난감대여
- **신청 및 문의**
  - 거제시육아종합지원센터 장난감도서관 (639-4997)
  - 거제시 장승포 장난감도서관(639-6771)
  - 옥포종합사회복지관 누리보듬 장난감도서관 (680-7021)

**49** | 거제시  
**공동육아나눔터 운영**

- **대상** : 관내 거주하는 18세 미만 자녀 및 부모
- **내용** : 부모 및 자녀를 위한 상시 프로그램 운영, 장난감 및 도서 무료 이용, 자녀돌봄 품앗이 활동 지원 등
- **이용시간**
  - 월~금 10:00 ~ 18:00 (법정공휴일 휴관)
- **신청 및 문의**
  - 옥포동 공동육아나눔터 (688-5816)
  - 아주동 공동육아나눔터 (682-4942)
  - 상문동 공동육아나눔터 (635-4955)

**48** | 거제시  
**육아종합지원 센터 운영**

- **대상** : 관내 거주하는 만 0~5세 미취학 아동 및 보호자, 관내 영유아 관련 기관(어린이집, 유치원, 아동양육시설)
- **내용**
  - 영유아 놀이체험실 운영 [일 오전 2회/오후 2회 운영]
  - 장난감도서관, 시간제 보육실 이용
  - 부모교육 및 육아상담, 영유아 프로그램 운영(매주 월요일 및 법정공휴일 휴관)
- **신청**
  - 거제시 육아종합지원센터 홈페이지 신청
- **문의** : 거제시 육아종합지원센터(639-4994)

**50** | 거제시  
**지역아동센터**

- **대상** : 관내 거주하는 만18세 미만 아동 중 돌봄이 필요한 아동
  - ※ 기초수급, 차상위 등 돌봄취약아동은 이용순위 우선함
- **내용** : 방과 후 보호·교육, 건전한 놀이와 오락제공 등 종합적인 복지서비스 제공
- **이용시간** : 주5일 (학기중) 14:00 ~ 19:00 (필수운영시간) (방학중) 12:00 ~ 17:00 (필수운영시간)
- **이용요금** : 무료
- **신청 및 문의**
  - 일운(635-0235) 해오름(633-0574)
  - 둔덕골(634-0208) 하늘빛(632-3351)
  - 큰빛(682-3639) 거제YMCA(688-0443)
  - 장평(632-6979) 고현(730-9377)
  - 참좋은(635-3491) 금강사(637-5569)
  - 장승포(681-7898)



51 | 거제시

**다함께돌봄센터 운영**

- **대상** : 만 6~12세 초등학생(소득수준 무관)
- **내용** : 상시돌봄, 일시돌봄, 자유놀이, 등하원 지도, 특별프로그램, 급간식 제공
- **이용시간** : 주5일  
(학기중) 13:00 ~ 19:00,  
(방학중) 09:00 ~ 18:00
- **이용요금** : 무료 (급간식비는 수익자 부담)
- **신청 및 문의**
  - 돌봄센터 1호점 (637-6379)  
[사등면, 경남아너스빌APT]
  - 돌봄센터 2호점 (633-0102)  
[상동동, 벽산e솔렌스힐 3차APT]
  - 돌봄센터 3호점 (688-6399)  
[옥포동, e편한세상APT]
  - 돌봄센터 4호점 (681-3353)  
[아주동, 대동다숲 1단지]
  - 돌봄센터 5호점 (638-3695)  
[사등면, 사곡영진자이온APT]

52 | 거제시

**우리마을 아이돌봄센터 운영**

- **대상** : 만 6~12세 초등학생(소득수준 무관)
- **내용** : 학습·독서지도, 자유놀이, 간식제공, 특별프로그램
- **이용시간**  
주5일 (월~금 14:00~20:00)(주30시간)
- **이용요금** : 10,000원
- **신청 및 문의**
  - 우리마을아이돌봄센터[꿈꾸는작은놀이터] (638-1000)
  - 우리마을아이돌봄센터[하청면주민자치회] (636-0225)

53 | 거제시

**청소년 방과후 아카데미**

- **대상** : 맞벌이·한부모·장애·취약계층 가정 초등4학년 ~ 중등 3학년
- **내용** : 4개 과정 종합 서비스 제공
  - 기본공통과정 : 숙제지도 및 자기주도학습, 보충심화학습(주요과목)
  - 전문선택과정 : 문화·예술, 스포츠, 과학·탐구, 특기적성 교육
  - 특별지원과정 : 부모간담회, 가족캠프, 부모 교육 등
  - 생활지원 : 급식, 건강관리, 귀가 지원 등
- **문의**
  - 청소년수련관(639-8170~2)
  - 옥포청소년문화의집(639-8236~8)
  - 아주청소년문화의집(639-3044~6)

54 | 전국

**청소년 특별지원**

- **대상** : 9세 이상~24세 이하 청소년
  - 「청소년복지 지원법」 제19조제1항에 따른 교육적 선도 대상자 중 비행·일탈 예방을 위하여 지원이 필요한 청소년
  - 「학교 밖 청소년 지원에 관한 법률」 제2조 제2호에 따른 학교 밖 청소년
  - 보호자가 없거나 실질적으로 보호자의 보호를 받지 못하는 청소년
- **선정기준** : 기준중위소득 100% 이하
- **내용** : 현금급여 또는 관련 서비스 지원(생활 지원, 건강지원, 학업지원, 자립지원, 상담지원, 법률지원, 활동지원, 기타지원)
- **신청** : 면·동 주민센터 방문
- **문의** : 아동청소년과(639-4984)

55 | 전국

**어린이 국가예방접종 지원 사업**

- **대상** : 만 12세 이하 어린이 (2010. 1. 1.이후 출생자)
- **내용** : 필수예방접종(18종)의 접종 비용 전액 지원  
\* 로타바이러스(RV) 감염증 2023년 상반기 도입예정
- **신청** : 보건소 또는 위탁 의료기관  
※ 구비서류 : 보호자 신분증, 아이의 예방접종 수첩
- **문의** : 감염관리과(639-6285)

56 | 거제시

**아동·청소년 정신질환 의료비 지원**

- **대상** : 관내 거주 만 18세 이하 거제시정신건강복지센터에 등록된 아동·청소년 중 건강보험료 하위 50% 이하 가구원
- **내용** : 정신과 외래 및 입원 치료비, 약제비, 검사비 등(1인 35만원 한도)
- **신청** : 보건소 전화 또는 방문  
※ 구비서류 : 정신질환의료비 지원 신청서, 의료비·약제비 등 영수증 원본 (상세내역 포함), 통장 사본, 소득 기준을 확인할 수 있는 증명서류 등
- **문의** : 거제시 정신건강복지센터 (639-6119, 6248)

57 | 거제시

**아토피천식 의료비 및 보습제 지원**

- **대상** : 관내 거주 만 18세 이하 아토피·천식 질환자 중 기준중위소득 120% 이하 가구원  
\* 예외기준 : 기초생활수급자, 차상위계층, 셋째아 이상, 장애인가정, 한부모 가정, 결혼이민가정(F6)
- **내용** : 아토피 상/하반기 보습제 지원, 천식 의료비 및 진료비 1인당 최대 20만원/년 지원, 아토피 알레르기 검사비 및 진료비 1인당 1회 최대 20만원 지원
- **신청** : 보건소 방문
- **문의** : 건강증진과(639-6296)

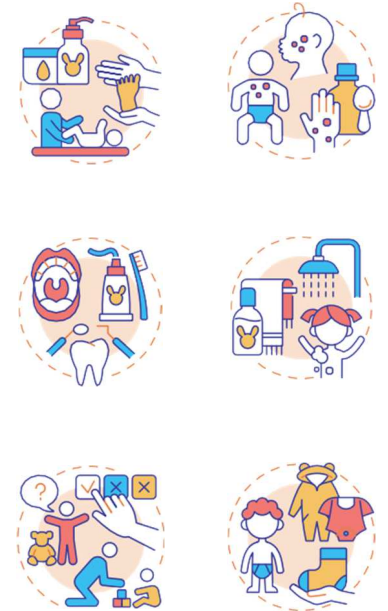



# Part.5 다자녀지원 정책



## 58 | 경남

### 경남 아이 다누리카드

- 대상 : 경남 거주 2자녀 이상(막내가 만19세 미만) 가정
- 내용 : 협약가맹점 이용 시 우대혜택  
※ 경남 아이 다누리카드 홈페이지:  
<http://idanury.bccard.com>
- 신청 : 가까운 NH농협은행(농협중앙회) 지점 방문
- 문의 : 농협BC카드 콜센터 1588-4000

## 59 | 거제시

### 임산부·다자녀 가족 할인점 운영( I/II형)

- 대상 : 거제시 거주 임산부 또는 다자녀(2자녀 이상) 가족
- 내용  
I형 : 음식점, 안경원, 카페 등 / 이용금액 10%이상 할인  
II형 : 콘도미니엄, 호텔 / 협약시 약정한 할인 적용(단, 중복할인 불가)
- 확인서류  
- 임산부 : 신분증, 임신부수첩 또는 임신부 확인증, 가족확인(주민등록등본, 가족관계증명서)  
- 다자녀 : 신분증, 경남아이다누리카드, 주민등록등본, 가족관계증명서
- 문의 : 기획예산실(639-3134)



## 60 | 거제시

### 거제시 공용차량 공유이용 (무상대여)

- 대상 : 다자녀가정(만 19세 미만 3자녀 이상), 수급자, 차상위계층, 한부모가족, 다문화가족, 북한이탈주민가족
- 내용 : 주말 및 공휴일 등에 운행하지 않는 공용차량 무상대여(단, 유류비 등 운행에 따른 제반비용 이용자 부담)
- 신청 : 시 홈페이지(소통참여)공용차량 이용신청) 또는 방문
- 문의 : 재산관리과(639-3586)  
※ 코로나19 감염병으로 인한 중단.  
'23년 재개 검토중

## 61 | 거제시

### 셋째아이 이상 출산가구 종량제봉투 지원

- 대상 : 출산 및 입양으로 가구당 3자녀 이상 되는 세대
- 내용 : 가구원별 30ℓ 기준 가구당 매월 120ℓ 범위 내 2년간 지원
- 신청 : 주소지 면·동 주민센터 신청 후 매월 직접 방문 수령 (\*연도 지난 건은 소급 지급 불가)
- 문의 : 자원순환과(639-4815)

## 62 | 전국

### 다자녀가정 자동차 취득세 감면

- 대상 : 18세 미만의 자녀를 3명 이상 양육하는 자
- 내용 : 승차정원 7~10인승 승용차, 승합차(15인승 이하), 화물차(1톤 이하)등 구입 1대에 대하여 취득세 면제(단, 7~10인승 외 승용차 140만원까지 감면, 7~10인승 승용차로 세액이 200만원 초과 시 산출세액의 100분의 85감면)  
※ 2024. 12. 31.까지 등록된 자동차에 한함
- 신청 및 문의 : 세무과(639-3429)
- 서류 : 지방세 감면신청서, 가족관계증명서

## 63 | 전국

### 전기요금 감면 (다자녀, 대가족, 출산가구)

- 대상  
- 다자녀 : 3자녀 이상 가구(주민등록상 '자나'손'이 3명 이상)  
- 대가족 : 주민등록상 5인 이상 가구  
- 출산가구 : 주민등록표상 출생일로부터 3년 미만 영아가 1인 이상 포함된 가구
- 내용 : 해당 월 전기요금 30% 할인(월 16,000원 한도)
- 신청 : 한전 방문·전화·팩스·인터넷(아파트 고객은 관리사무소로 신청이 가능)
- 문의 : 한국전력 고객센터 123

## 64 | 거제시

### 수도요금 감면(다자녀, 한부모)

- 대상 : 신청일 현재 주민등록을 두고 함께 거주하는 만 19세미만 직계비속 자녀 3자녀 이상인 가구, 한부모 가족지원대상자
- 내용 : 10㎡의 사용량에 해당하는 가정용 요금 감면
- 신청 : 면·동 주민센터 방문접수
- 문의  
- 거제시 상하수도과(639-4885)  
- 한국수자원공사 거제권지사(639-2105-6)

## 65 | 거제시

### 하수도요금 감면(다자녀, 한부모)

- 대상 : 신청일 현재 주민등록을 두고 함께 거주하는 만 19세미만 직계비속 자녀 3자녀 이상인 가구, 한부모 가족지원대상자
- 내용 : 10㎡의 사용량에 해당하는 가정용 요금 감면
- 신청 : 면·동 주민센터 방문접수
- 서류 : 다자녀 가구 수도요금 감면 신청서(거제시 수도급수 조례 별지 제2호서식)
- 문의 : 거제시 상하수도과(639-4904)

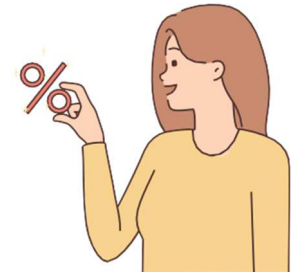

66

| 경남

### 다자녀 가구 도시가스 요금할인

- 대상 : 3자녀 이상 가구(주민등록상 '자'나'손' 이 3명 이상)
- 내용 : 취사난방용 동절기 6,000원, 하절기 1,650원 할인/취사전용 월 420원
- 신청
  - 경남에너지 방문, 팩스 또는 우편접수
  - 면·동 주민센터 방문접수
- 문의 : 경남에너지 고객 콜센터(1661-4000)
- 신청서류 : 도시가스요금 경감요청 신청서, 주민등록등본, 개인정보활용 동의서

67

| 거제시

### 다자녀(3자녀 이상) 가정 관람료 및 입장료 감면

- 입장료
  - 조선해양문화관 입장료 면제
  - 포로수용소 유적공원 입장료 면제
  - 거제식물원 입장료 면제
  - 자연휴양림 입장료 무료
- 사용료
  - 거제시 여성인력개발센터 교육비 중 수강료 무료
  - 해수욕장 시설 사용료(사위장) 면제
  - 육아종합지원센터 사용료 면제
  - 장난감도서관 연회비·대여료 면제
  - 자연휴양림 비수기 주중 객실 이용요금 20% 감경
  - 거제시 체육시설 사용료 80% 감경
  - 거제시청 부설주차장 주차요금 50% 감경
    - ※ 경남아이디누리카드소지
  - 거제시 공영주차장 50% 감경
    - ※ 경남아이디누리카드소지
- 관람료
  - 거제문화예술회관 기획공연·전시 50% 감경

68

| 경남

### 아동을 동반한 가족단위 관람객 경남도 공공시설 입장료 등 감면

- 대상 : 18세미만 아동 또는 보호자 중 1인 이상이 도내 주민등록 주소지를 두고 아동과 보호자가 함께 입장하는 경우
- 내용 : 경남도립미술관, 제송당, 경남수목원, 금원산자연휴양림 및 생대수목원 입장료 등 50%할인
- 문의 : 경상남도 정책기획관 211-2334



## Part.6 교육지원 정책



69

| 거제시

### 거제 아동 문화·관광 체험카드 지원

- 대상 : 거제시에 주민등록을 둔 초·중·고 학생
- 내용 : 문화·관광 분야에서 사용 가능한 충전식 바우처카드 1인 5만원 지원(가맹점으로 등록 된 사업장에서만 사용가능)
- 신청 : 주소지 면·동 주민센터(3월 시행)
- 문의 : 아동청소년과(639-4764) 및 면·동 주민센터

70

| 경남

### 경상남도 교육지원 바우처사업

- 대상 : 중위소득 70% 이하 가구의 초·중·고등학생
- 내용 : 1인당 연간 10만원 포인트가 적립된 경상남도 교육지원카드 지급
- 신청 : "경상남도 교육지원카드" 홈페이지 신청 및 면·동 주민센터 방문 신청
- 문의 : 평생교육과(639-3855)



71

| 거제시

### EBS 영어 스마트 리스닝 지원 사업

- 대상 : 관내 중·고등학생 및 시민
- 내용 : PC, 모바일 앱을 통한 EBS 스마트리스닝 영어학습 지원(무료)
- 신청 : 거제스마트리스닝 홈페이지(<http://geoje.slkedu.com/>) 접속 또는 어플 설치 후 회원가입
- 문의 : 평생교육과(639-3833)

72

| 전국

### 스포츠강좌 이용권 사업

- 대상 : 범죄피해가정, 기초생활수급자 및 차상위계층 등 만 5세~만 18세 유·청소년
- 내용 : 스포츠강좌 수강료 지원, 1인당 월9.5만원 내, 연 12개월
- 신청 : 스포츠강좌이용권홈페이지 및 면·동 주민센터 방문
- 문의 : 체육지원과(639-3904)

73

| 경남

### 학교급식 식품비 지원

- 대상 : 관내 초·중·고·특수교 70개교, 34,669명
- 내용 : 학교급식 식품비 지원(무상급식비)
- 문의 : 농업지원과 (639-6523)

74 | 경남  
**우리아이 건강도시락 지원 사업**

- 대상 : 돌봄교실 이용 아동
- 내용 : 방학기간 돌봄교실 이용 아동 점심도시락 공급
- 신청방법 : 돌봄전담교사를 통한 신청
- 문의 : 농업지원과(639-6525)

75 | 경남  
**어린이집 과일간식 지원사업**

- 대상 : 어린이집 이용 만 0세 이상 영·유아
- 내용 : 원물형태의 도내산 및 거제산 제철 과일 위주 공급 (주 1회, 1인당 100g 제공)
- 신청 : 어린이집을 통한 신청
- 문의 : 농업지원과(639-6524)

76 | 경남  
**아동급식 지원**

- 대상 : 결식우려가 있는 수급자, 차상위가정 등 저소득가정 아동(만18세 미만)
- 내용 : 학기중 토·공휴일 및 방학중 중식 지원(1일 1식 8,000원)
- 신청 : 주소지 면·동 주민센터 방문 또는 복지로(온라인)
- 문의 : 아동청소년과(639-4764) 및 면·동 주민센터

77 | 거제시  
**거제시 장학생 선발**

- 내용
  - 고등학교 우수[학교장 추천] : 20명(1인당 50만원), 직전 학년 생활기록부 성적 상위 30% 이내인 관내 고등학교 재학생
  - 대학교 입학 우수[학교장 추천] : 32명(1인당 150만원), 관내 고등학교 졸업예정자 또는 이와 동등한 자격을 가지고 대학교에 입학하는 학생
  - 대학교 성적 우수 : 32명(1인당 150만원), 관내 중학교 또는 고등학교를 졸업하고 직전 2개 학기 평균성적 4.0점 이상인 대학생(휴학생·졸업예정자 제외)
  - 재능나눔 : 30명(1인당 150만원), 관내 중학교 또는 고등학교를 졸업하고 직전 2개 학기 평균성적 3.5점 이상으로 재능나눔 학습멘토링 활동을 할 수 있는 대학생(휴학생·졸업예정자 제외)
- 문의 : 평생교육과(639-3855)

78 | 경남  
**저소득층 입학준비금 지원**

- 대상 : 기초생계, 의료, 주거, 교육급여수급자 초·중·고등학교 신입생
- 내용 : 운동화·책가방 구입비 10만원(정액) 지원
- 지원시기 : 3월
- 신청 : 면·동 주민센터
- 문의 : 사회복지과 (639-3725)

79 | 경남  
**중·고등학생 교복구입비 지원**

- 대상 : 거제시 주민등록(외국인 등록)이 되어 있고, 중·고등학교 및 교육기관에 입학하는 신입생 및 1학년 전입생
- 내용 : 1인당 30만원(동·하복 포함)
- 신청 : 온라인 신청(경남바로서비스 <https://baro.gyeongnam.go.kr>)
- 문의 : 평생교육과(639-3855)

80 | 거제시  
**저소득·한부모가정 재학자녀 지원**

- 대상 : 시에 주민등록을 둔 저소득 한부모가정 자녀 중 초·중·고등학교 재학생(일정 연령에 해당 시 재학자녀로 간주)
- 내용 : 1명당 간식비 월 30,000원 지급
- 신청 : 저소득 한부모가족으로 보장 중인 경우 별도 신청 불요  
 ※ 기초생활생계급여 대상자 지원 제외
- 문의 : 가족정책과(639-4394) 및 면·동 주민센터

81 | 전국  
**여성청소년 생리용품 지원**

- 대상 : 출생연도 기준 9세 ~ 24세인 기초생활수급자, 법정 차상위, 한부모가족 여성 청소년
- 내용 : 월 13,000원 생리대 바우처 지원
- 신청 : 면·동 주민센터 방문
- 문의 : 아동청소년과(639-4954)

82 | 거제시  
**국내외 문화교류 프로그램 지원**

- 대상 : 거제시 중·고등학생 20명
- 내용 : 거제-서울 청소년 상호도시 방문 및 역사문화프로그램 참여
- 신청 및 문의
  - 행정과(639-3304)
  - 고현 청소년 문화의 집(639-8181)

83 | 거제시  
**전입대학생 기숙사비 지원**

- 대상 : 다른 시군구에서 거제대학교 기숙사로 전입신고 후 3개월 경과한 자
- 내용 : 학기별 20만원(6월·12월말, 연간 40만원) 지원
- 신청 : 거제대학교 일괄 또는 전입자 개별신청
- 문의 : 민원지적과(639-3573)



아동·청소년 이용시설

시설명	위치	전화번호	
거제시 평생학습관	덕포4길 17(덕포동)	평생교육과 : 639-3831 진로교육지원센터 : 688-6364 영어마을 : 736-1502	
거제시 청소년수련관	계룡로 175(고현동)	639-8161	
청소년 문화의 집	중곡로46(고현동)	639-8181	
	옥포대첩로 84-1(옥포동)	639-8231	
	아주1로76(아주동)	639-3041	
거제시 청소년상담복지센터	중곡로 46, 2층 (고현동)	전국어디서나 1388 636-2000 639-4981	
거제시 청소년 지원센터 꿈드림	중곡로 46, 2층 (고현동)	639-4989 639-4980	
거제시 드림 스타트	거제중앙로13길 22, 2층(고현동)	639-3751~3	
경상남도교육청 거제도서관	계룡로7길 2 (고현동)	종합자료실 : 637-6311 어린이자료실 : 637-6312	
거제시립 도서관	장평도서관	장평3로 10(장평동)	639-3861
	수양도서관	제산로5길 26(양정동)	639-3891
	옥포도서관	진목로 20 (옥포동)	639-3881
	장승포도서관 (2024년 3월 개관 예정)	신부로 36(장승포동)	639-3871
	하청도서관	하청면 하청로 12-7	639-3921
	아주도서관	거제시 탐곡로 73	639-7320



유익한 사이트

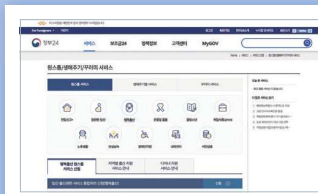

**정부24 원스톱 | 생애주기 | 꾸러미 서비스**

※ 임신·출산관련 서비스 통합처리 신청  
www.gov.kr/portal/onestopSvc/happyBirth

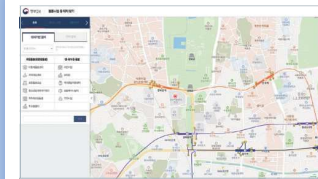

**정부24 돌봄시설 등 위치 찾기**

www.gov.kr/portal/mapGis



**저출산·고령사회위원회**

정책찾기-내게 맞는 정책찾기

www.betterfuture.go.kr/front/rightForm/rightForme.do



**임신육아종합포털 아이사랑**

www.childcare.go.kr

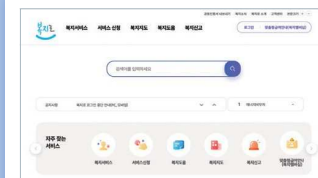

**복지로**

www.bokjiro.go.kr

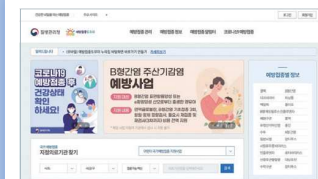

**예방접종 도우미**

nip.kdca.go.kr